



Rapporto di Prova N. 16045\2016

Albenga 05/12/2016

Committente: Az. Agr. Veglio Piero
Cascina Colletto, 2 fraz. Patro 14036 Moncalvo (AT)

Numero campione: 16.045 **Data ricevimento:** 02/12/16 **Data inizio prove:** 02/12/16 **Data termine prove:** 05/12/16
Categoria Merceologica: Oli d'oliva e oli di sansa
Prodotto dichiarato: Olio
Descrizione Campione: OLIO EXTRA VERGINE DI OLIVA ORIGINI
Etichetta Campione:
Descrizione Sigillo:
Quantità Campione: 1 **Restituzione Campione:** No
Imballaggio: Bottiglia di vetro
Campionamento: Effettuato dal cliente

Il presente rapporto riguarda esclusivamente il campione sottoposto a prova ed esso non può essere riprodotto parzialmente, se non previa approvazione scritta da parte di questo Laboratorio.

Le prove riportate in questo rapporto contrassegnate dal simbolo (*) non rientrano nell'Accreditamento ACCREDIA di questo Laboratorio.

Il termine "i", se indicato nel Rapporto di Prova, rappresenta l'incertezza estesa con un fattore di copertura $K = 2$ ad un livello di probabilità $P = 95\%$.

Nel caso di analisi in tracce, i risultati riportati sul presente rapporto di prova non tengono conto del recupero in quanto lo stesso non si discosta in modo statisticamente significativo dal 100%.

Il Laboratorio conserva i campioni per un massimo di 30 (trenta) giorni dalla data di emissione del rapporto di prova salvo diverse disposizioni di legge, accordi specifici con il cliente, specifica instabilità dei campioni (in questo caso i tempi possono essere modificati previa comunicazione al cliente).

| Data | Nome Prova | Metodo analitico | Valore | Annotazione |
|------------|---|--|--------------------|-------------|
| 02/12/2016 | Acidità | Reg CEE 2568/1991 11/07/1991 GU CEE L248 05/09/1991 All. II Reg. CE 702/2007 21/06/2007 GU CE L161 22/06/2007 | 0,2 % ac.oleico | |
| 02/12/2016 | Numero di perossidi | Reg CEE 2568/1991 11/07/1991 GU CEE L248 05/09/1991 All III | 5,1 meqO2/Kg | |
| 02/12/2016 | Analisi spettrofotometrica nell'ultravioletto | Reg CEE 2568/1991 11/07/1991 GU CEE L248 05/09/1991 All IX Reg CEE 183/1993 29/01/1993 GU CEE L22 30/01/1993 Reg CEE 299/2013 26/03/2013 GU CEE L90 28/03/2013 Reg UE 2015/1833 L266/29 12/10/2015 All III | | |
| | K 232 | | 1,87 Unità assorb. | |
| | K 270 | | 0,13 Unità assorb. | |
| | Delta K | | 0,000 adimens. | |
| 02/12/2016 | Polifenoli totali (*) | ALIM030 (1999) | 358,8 mg/Kg | |

Pagina 1 di 2



IL DIRETTORE



LAB N° 0218

Labcam s.r.l. è:

* Certificato da Certiquality (n. 974) ed IQNET (n. IT-1539) per la conformità del sistema di gestione qualità ai sensi della norma UNI EN ISO 9001:2008

* Iscritto all'elenco della Regione Liguria dei laboratori di analisi, non annessi alle industrie alimentari, che effettuano analisi ai fini dell'autocontrollo (Iscriz. N.6)

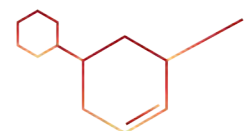



**LABORATORIO
CHIMICO MERCEOLOGICO**

CAMERA DI COMMERCIO RIVIERE DI LIGURIA

LABCAM S.R.L società unipersonale
Sede Legale Albenga (SV) Regione Rollo 98

T/F +39 018250960 | info@labcam.it
www.labcam.it

Capitale Sociale 100.000,00 i.v.
Registro Imprese di Savona

C.F. e P. IVA: 01679440097
Rea SV 168041

Rapporto di Prova N. 16045\2016

(*) Prova non accreditata da ACCREDIA

**(IL DIRETTORE DEL
LABORATORIO)**

Dott. Luca Medini

Pagina 2 di 2



IL DIRETTORE



LAB N° 0218

Labcam s.r.l. è:

• Certificato da Certiquality (n. 974) ed IQNET (n. IT-1539) per la conformità del sistema di gestione qualità ai sensi della norma UNI EN ISO 9001:2008

• Iscritto all'elenco della Regione Liguria dei laboratori di analisi, non annessi alle industrie alimentari, che effettuano analisi ai fini dell'autocontrollo (Iscriz. N.6)

